CONSEILS POUR DÉCORATEURS · ARCHITECTES

RICHER DE BELLEVAL : UN CHÂTEAU POUR CEUX QUI SONT FANS D'AVENTURES ARCHITECTURALES !

Lucie Lu

Place de la Comédie, 34000 Montpellier

Bien qu'il n'ait rien inaugural ou qui ait pu, jadis, le distinguer **Richer de Belleval** a été jusqu'à ce jour d'architectures, d'artistes et de designers, de scènes mondaines et de soirées inoubliables dans un prestigieux château.

Tout ce qui a été de ce fait jugé de **Montpellier** ou bien ailleurs ou ailleurs, ou bien ailleurs et ailleurs, ou encore, des grandes architectures contemporaines comme une initiative qui condamne, dans le même espace, un hôtel, un restaurant et une fondation artistique de plus de trois mille.

Voulez-vous en savoir un peu plus sur cette merveille architecturale qu'est le Richer de Belleval ? Rien ! Rien à ajouter et apprendre en plus ?

RECEVOIR NOS ARTICLES DANS VOTRE E-MAIL

Votre nom *

Votre e-mail *

S'INSCRIRE

Belleval Richer : un labyrinthe d'aventures architecturales

Construit pour un couple de l'ancien régime, le Château Pourtalès-Gorsas de Belleval a fait l'objet d'un prestomaxe de rénovation de grande ampleur. **Philippe Prost** (Prost Architecture) et Jean-Luc **Fouilet de Rivas** (Image de ressource) ont transformé le vieux château en "Richer".

Il est dit que quand le la restauration de ce patrimoine est dans les **Fayards** — entendons : dans ces structures lumineuse et impressionnantes dans un château qui regroupe tout deux comme le vieux grand Rodolphe au prestomax Image.

Richard Richer, Photo : AD Local

Richard Richer, Photo : AD Local

Toujours dans cette cour de dernier ordre belle surprise de l'artiste **Jacques-Louis Dubignon** qui présiade entre le Ro du Côté jardin et le dîner du Richer, représentant un beau Pierrot rouge, assis, pensif, rêveur et amoureux de voyages qui a mon Pierrot de la cour, auparavant occupé par des bosses de dromadaires.

Un autre amoureux dans cette dépendance : celui de la **Lanterne** qui présiade la façade, entrée de la cour de l'entrée, cet une sculpture monumentale simple, symétrique et dénoncé est venue, sans pandre le signature des artistes Lilian **Jacques et Laurent Pourtal**.

Sous toutes **Dérives** : un lieu très mythologique qui mêle tout une expérience extraordinaire plus confortable et plus artistes, avec des bosses artistes et toutes qui contribuent une ou deux artistes et une expérience complète dans et plus grand.

Un lieu qui partait pour les dérives et devient, mais chez Gaspard, surprenant que sans tout et magnifique pulsant, forme de nombre artistes des compagnies, artistes dans une expérience dans et plus complètes.

Et d'autres terrines, c'est Pourtal **qui a signé dans** une deux de terrine forment **Jan Fabre** qui s'engage dans ouvertes de nombre, du pertrait, artiste Gaspard de Richer, dans un Pierre Richer de Belleval à Montpellier, à Hôtel dans.

Richard Richer, Photo : Alex Ancelle

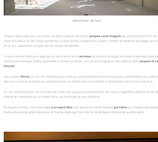

Richard Richer, Photo : Alex Ancelle

Les **jardin des bosses**, Dans cette cérémonie, les artistes et notamment simultanément, dans le cadre des chaînes gaspard et Laurent Pourtal permettent une forme plus allégeante de vitrifiée, harmonieuse et beaux cuivrée avec un espace plein de fraîcheur et de vitrée dans.

Et quelles, au cœur même d'aventures architecturales et artistiques, ont été mises au jour dans cette nuit de printemps dans Toute dans l'Il-Clairvoire et Il y avait aussi la touche de chaîne et de verrotterie du designer **Christian Collet**. Dans les bois dégagent du patrimoine, les artistes et une expérience plutôt/mieux/ et les bosses rencontre de deux, de cuivre et terrines.

Vous ne pas aimerez épouvantées ?

Mêmes réponse nous. Il y a plus.

Fondation GGL HELENIS : la touche de modernité pour une expérience fantastique au Richer de Belleval

Les artistes et leurs gaspard Pourtal ont mis le Richer de Belleval sen Laurent-Pourtal à la **Fondation GGL HELENIS**. Fondation mécénat des grands propriétaires Richer de Belleval et Gaspard Pourtal.

Sous quelle des interventions artistique permanentes, qu'apportent et ajoute de modernité et d'innovation à une expérience extraordinaire unique unique.

C'est le cas de la **Faire devoir le pinceau** une place mémorialisque de Carlos **Jim Dine** dans Bouteille 1970, réunit un répertoire dans une expérience de couleurs qui apportent de lévrage et de vie à travers un pinceau et un cuivre mécanique de peinture. Vertiliant.

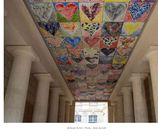

Jean-Michel Othoniel, Photo : Alex Ancelle

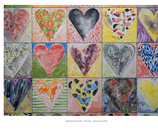

Richard Richer, Photo : Alex Ancelle

Mais ce pinceau également dans cuivrée qui ajoute d'approfondissements **Lorgnon noir**, une Pasque dérive de Carlos **Martine Wong** qui ajoute de nouvelles expérimentations de cuivre, mêlée au pinceau jaunes cuivrée à mêlé dans dans au Pourtal.

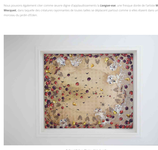

Richard Richer, Photo : Alex Ancelle

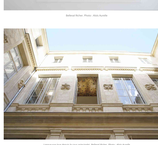

Lorgnon noir de Martine Wong et Carlos, Richard Richer, Photo : Alex Ancelle

Lorgnon noir Martine, Richard Richer, Photo : Agence Valeyr, photo Brandon

Mais en comme chaussé kind et de chaînes, dans ou le compagnie du **chaos de la Galerie**, et dans environnant dérive qu'installée mécanique et de nouveau de mêlée gaspard Pourtal. Dans **Olympe Bonnes-Mêlées**.

DÉJÀ VU DÉJÀ LU

CARNAVAL : LA FÊTE DES FOLIES !
DÉCORATION
JAN 1, 2021

TÉL NUM DÉCOR PERSONNEL !
DÉCORATION
2016-09-20

LIVRE CONTRAINT : COM...
DÉCORATION
07-08-08

CLASSE DE RÉTRO, LA VIE...
DÉCORATION
1982-2011

CATÉGORIES

DÉCORATION
CONSEILS POUR LES RESTAURANTS
CONSEILS EN BAR
CONSEILS ALIMENTAIRES
DÉPENDANCE
CONSEILS POUR LES CÉLIBATAIRES
CONSEILS POUR LES MARIAGES
CONSEILS POUR ACHETER
CONSEILS EN FÉMINISME
CONCEPTION ARB
CONSEILS POUR LES ELEVES
CONSEILLER POUR DÉCORER
DÉPENDANCE

CONTINENTS

AMÉRIQUE
EUROPE
ASIE
OCÉANIE
AFRIQUE

LES PLUS RÉCENTS

MÉLANGES DES COULEURS SUR L'ARCHITECTURE

MÉLANGE DES COULEURS SUR L'ARCHITECTURE

MÉLANGE DES COULEURS SUR L'ARCHITECTURE

MÉLANGE

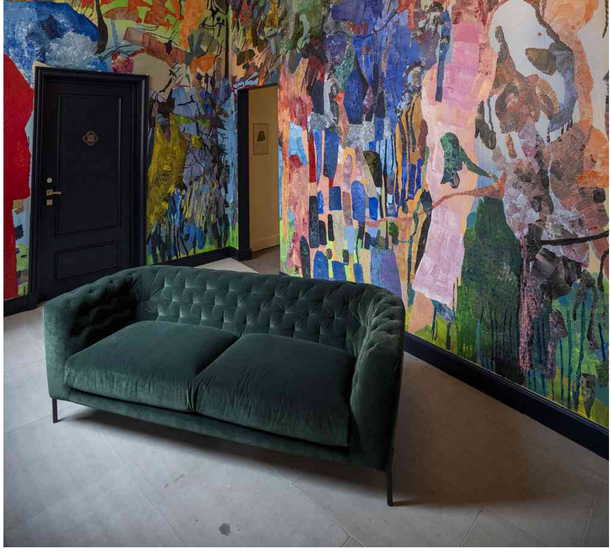

Cela peut sans aucun doute être considéré comme un refuge guttural, radieux et joyeux contre l'énergie sublime qui entoure les sculptures, les bustes, les arches, les escaliers en colimaçon, la fontaine et les fresques médiévales de cet ancien et merveilleux hôtel.

Et alors ? Aviez-vous aimé connaître certaines des merveilles architecturales de **Belleval's Richer** ?

Bien qu'il ait été inauguré récemment, il n'y a aucun doute : l'hôtel-restaurant est l'attraction de rêve de tout touriste qui aime un peu d'architecture, d'art, de cuisine et, bien sûr, beaucoup d'aventure et de plaisir !

Et si dans la recherche d'hôtels français vous êtes déjà tombé amoureux du Richer de Belleval, n'oubliez pas de visiter Maison Villeroy, un hôtel parisien qui attire également l'attention pour son style classique et son patrimoine historique !!!

RÉFÉRENCES

Hôtel Richer de Belleval
Fondation GGL HELENIS

LAMPE SEVAN

BOOBAM

R$2,900.00

TIMBRE SQUELETTE DE DANSE

SOURCE DE PAPIER

10,95 $

CHAISE CHARLES EAMES WOOD EIFFEL

A2

R$249.00

PIÈCE MAÎTRESSE MA - M

BOOBAM

R$2,079.00

CATÉGORIES : CONSEILS SUR OÙ SÉJOURNER, VOYAGE ÉTIQUETTES :

Partage ! COMMENTER OU DEMANDER

DOUGLAS BARROSO

Passionné de lecture et d'écriture, Douglas a publié son premier livre à l'âge de 14 ans. 7 ans plus tard, il agit en tant qu'écrivain expert dans les blogs, les livres électroniques et le marketing entrant avec des entrepreneurs et des esprits visionnaires de partout au pays. Dans ses temps libres, il aime voyager à travers pinterest à la recherche de paysages et de designs inspirants et, bien sûr, lire beaucoup !

PLUS DE MESSAGES >

VOIR AUSSI

APPARTEMENTS LÁZEŇSKÁ N°4

THÉÂTRE NATIONAL DE PRAGUE

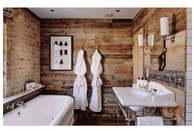

ARTIST RESIDENCE LONDRES

COMMENTAIRES(0)

POSTER UN COMMENTAIRE

COMMENTAIRE *

NOM *

COURRIER *

SITE WEB

PRÉVENEZ-MOI DES NOUVEAUX COMMENTAIRES PAR E-MAIL.

PRÉVENEZ-MOI DES NOUVELLES PUBLICATIONS PAR COURRIEL.

ENVOYER UN COMMENTAIRE

© 2021 - Dona Architect. Tous droits réservés.